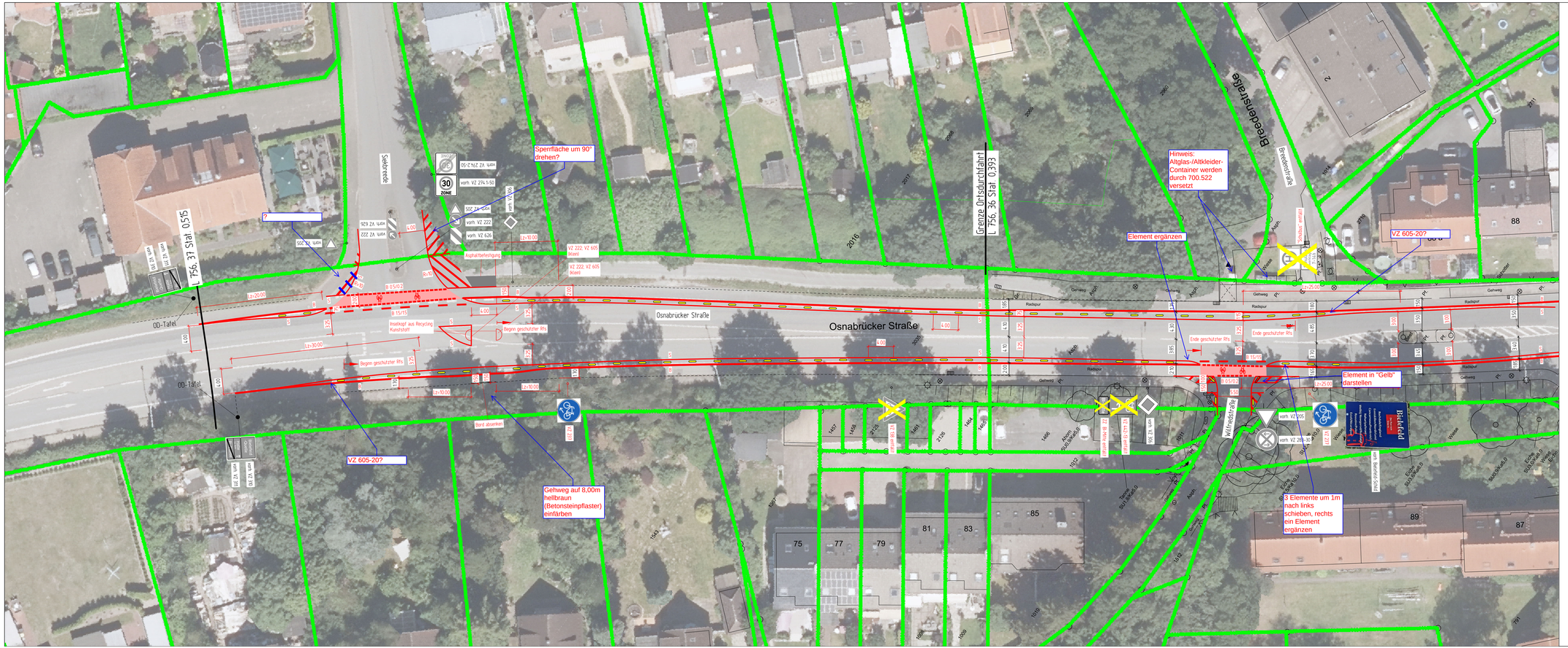

Legende:

- Verkehrszeichen neu herstellen
- Verkehrszeichen vorhanden
- Verkehrszeichen vorhanden und beseitigen
- Trennelement
- (Bild:Trennelement)

schwarz/weiß

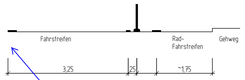

Bemaßung = Mitte Markierung

Nr.	Änderung	Name	Datum
3			
2			
1	VZ 138 entfällt,VZ 442-13 entfällt,ZZ Bl-Mitte entfällt,Sperrfläche angepasst	Du/Ce	23.10.2023

STADT BIELEFELD
AMT FÜR VERKEHR
- 660.22 - Operative Verkehrswegeplanung

Ausführungsplanung

Osnabrücker Straße
zwischen Ortsdurchfahrtgrenze und Waldbreede
Anlage von Radfahrstreifen

Markierungs-und Beschilderungsplan

Maßstab 1:250

Plan Nr. 02456-101

	Datum	Name
bearb.	30.06.2023	Spree
gez.	30.06.2023	Ceylan
gepr.	30.06.2023	Spree
zurückzuführen gepr.		
BZV		

660.22	660.21	660.23	660.24	660.31	660.32	aufgestellt 660.22